Правила землепользования и застройки х. Савоськин Зимовниковского района Ростовской области

Карта градостроительного зонирования и зон с особыми условиями использования территории

М 1:5000

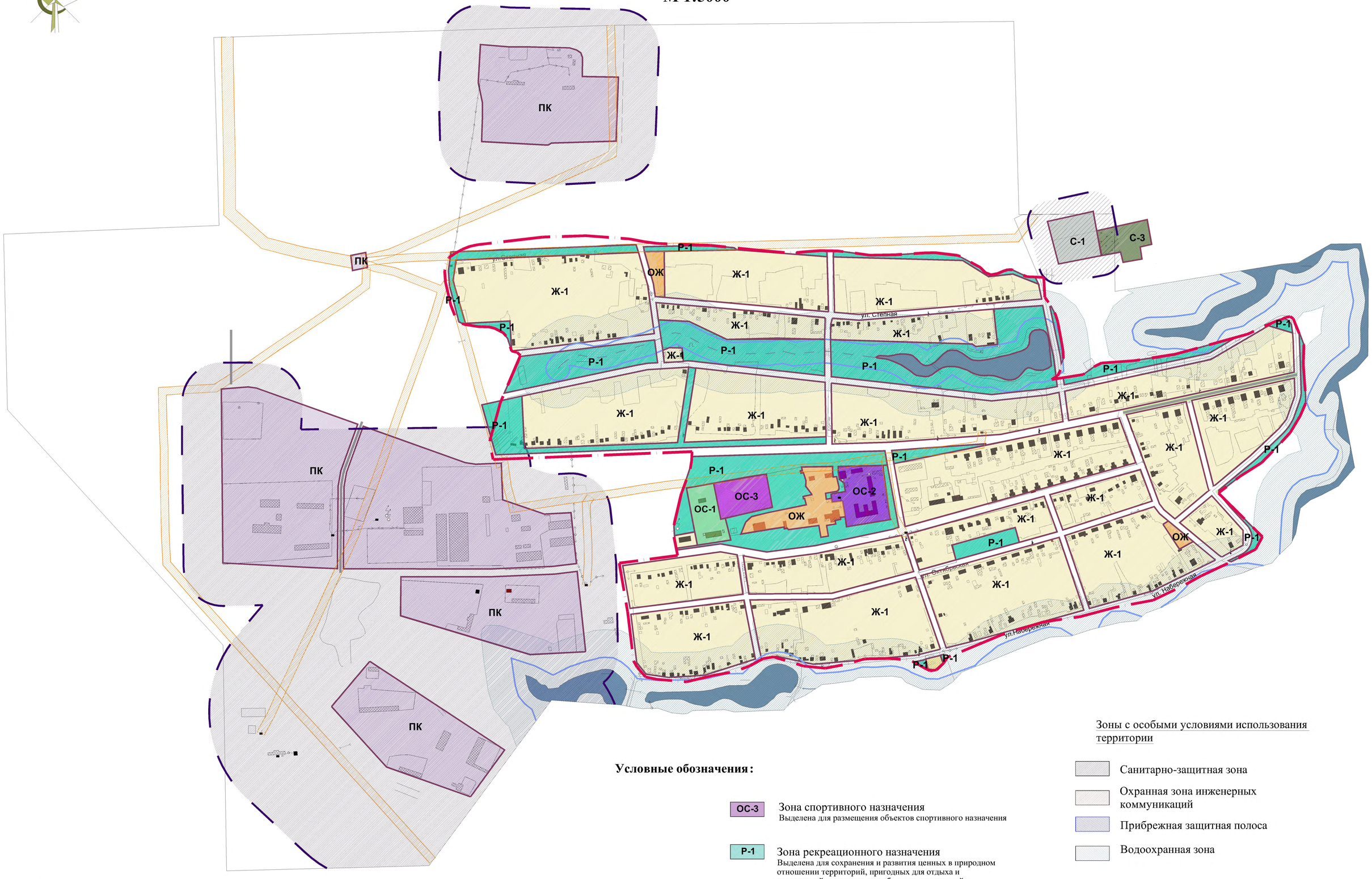

Условные обозначения:

ОС-3 Зона спортивного назначения
Выделена для размещения объектов спортивного назначения

Р-1 Зона рекреационного назначения
Выделена для сохранения и развития ценных в природном отношении территорий, пригодных для отдыха и развлечений, с включением объектов инженерной и транспортной инфраструктур

С-3 Зона зелёных насаждений специального назначения
Выделена для сохранения и развития зеленых насаждений на территории санитарно-защитных зон

ПК Зона производственного и коммунально-складского назначения
Выделена для размещения предприятий сельхозпроизводства, животноводства и комунально-складских объектов

Зоны с особыми условиями использования территории

- Санитарно-защитная зона
- Охранная зона инженерных коммуникаций
- Прибрежная защитная полоса
- Водоохранная зона

Границы

- Граница населенного пункта
- Граница территориальных зон

Территориальные зоны

Ж-1 Зона жилой застройки
Выделена для обеспечения правовых условий формирования жилых кварталов с минимально разрешенным набором услуг местного значения

ОЖ Зона многофункционального назначения
Выделена для развития существующих территорий, предназначенных для размещения административных, офисных, коммерческих и иных учреждений с включением жилой застройки

ОС-1 Зона здравоохранения
Выделена для размещения объектов здравоохранения

ОС-2 Зона учебно-образовательного назначения
Выделена для размещения объектов учебно-образовательного назначения

						Муниципальный контракт №161от 28.09.2011			
						Правила землепользования и застройки Савоськинского сельского поселения Зимовниковского района Ростовской области			
изм.	колич.	лист	№док.	подпись	дата				
ГАП		Залупина И.В.				Генеральный план	стадия	лист	листов
архитектор		Ногаев Л.В.					ПЗЗ	3	5
архитектор		Печенежская М.А.							
						Карта градостроительного зонирования и зон с особыми условиями использования территории	ГАУ РО "ИНСТИТУТ ГРАДОСТРОИТЕЛЬСТВА"		